Imkerliche Aus- und Weiterbildung 2021 von und mit Dr. Pia Aumeier & Co.

für junge Hüpfer und alte Hasen

Wünschst Du Dir …

… qualifizierte imkerliche Fachberatung,

… engagierte Tipps zu einfachen & wirkungsvollen Handgriffen direkt am Bienenvolk,

… neueste wissenschaftlich gesicherte Erkenntnisse praxisnah und kurzweilig,

… Unterstützung für Deine eigenen Kurse als Multiplikator,

…. Sachkunde auch zu anderen stechenden Insekten,

… terminlich überwiegend am Wochenende und

… teils online* und damit viren- und stichfrei,

… teils als Präsenzkurs dezentral über NRW verteilt,

… und fast alles für Dich kostenfrei?

Dann besuche unsere Seminare, überwiegend im Auftrag des Imkerverbandes Rheinland e.V. und in Covid-19-Zeiten überwiegend digital* und kostenfrei.

Freu Dich inhaltlich auf alles rund ums Thema Imkern und einfache, tierschutzgerechte Betriebsweisen, insbesondere Völkervermehrung und Vermeidung von Völkerverlusten. Aber auch Biologie und Nutzung von Honigbienen, dem Schutz wilder Bestäuber und Hornissen, insektenfreundliche Trachten, sowie Tipps für Dich als Referent.

Skripte, Aktuelles, Kursangebote, Empfehlenswertes finden Du kostenlos hier: www.piaaumeier.de (Kurse auch hier www.immelieb.de oder www.imkerverbandrheinland.de)

Diese Angebote werden **regelmäßig aktualisiert**. Bitte schaue ab und zu mal rein.

Wir freuen uns auf Euch! Eure Pia Aumeier

* die Veranstaltungen laufen über ZOOM oder youtube. Die Installation zusätzlicher Software vorab ist nicht notwendig. Eure Fragen könnt Ihr nach Freischaltung persönlich oder im Chat stellen. Eure Teilnahme per Computer oder Tablet wäre optimal, denn die Präsentationsfolien sind vermutlich auf einem Handy schlecht zu erkennen. Für die Praxisteile nehmen wir Euch mit der Kamera direkt mit an den Bienenstand.

Für EU-geförderte (für Dich kostenfreie) Kurse benötigen wir eine Teilnehmerliste. Bitte trage Dich dort ein.

Stichfrei und doch dabei - **WeBIENare**

Online, Live, kostenlos und frei für alle!

Mit Pia durchs Imkerjahr 2021

„Was treibt die Frau eigentlich an den Völkern, wenn niemand zuguckt?
Ich möchte echt mal sehen, wie die imkert. Ohne das endlose Gelaber, das sie in Kursen praktiziert.“
„Die hat bestimmt ein Beruhigungsmittel für die Bienen im Smoker.“
„3 Stunden pro Volk und Jahr, hach wer weiß welche Uhr die nutzt.“
„Eine Brutwabe wird ein Volk, ha, das glaub ich nicht. Die mauschelt doch.“
„Die Kippkontrolle geht nicht wirklich so schnell! Und Schwärme verliert sie bestimmt auch.“
„Bei der Honigernte hat sie doch Hilfe!“
„Die Rähmchenschmelzerei machen sicher die Studenten!“

Habt Ihr Lust, meine „ungelernte Hilfskraft“ Gerhard Liebig und mich durch das gesamte Imkerjahr zu begleiten? Uns bei wirklich jedem imkerlichen Eingriff über die Schulter zu schauen? In (fast) wöchentlichen Terminen? Kein Kurs, keine Theorie-Tiraden, keine nervtötenden Erklärungen von mir, sondern einfach per live-stream mitkommen, reingucken, sehen was klappt und schmunzeln wenn was schief geht? Vielleicht habt Ihr auch Verbesserungs-Tipps für mich?

Ja? Dann klickt zu den Terminen auf den Link zum Livestream (unten) oder abonniert meinen youtube-Kanal.

Martin Spickermann, Laura Welp und Malte Frerick werden uns „beeliebig“ oft mit der Kamera über die Schulter schauen.

Der Link zum Livestream: https://youtu.be/3rvvq7WIqs4

Der Link zu Pias „Kanal" auf Youtube:
https://www.youtube.com/channel/UCFNwIbxfLRGtzHwk0GY05JA
Dort kann man Abonnieren und die Glocke drücken.

Und hier unsere ersten Sendetermine:

- Neujahrsedition - 1. Januar ab 15 Uhr
- Samstag, 16. Januar ab 15 Uhr
- Samstag, 30. Januar ab 15 Uhr
- Sonntag, 14. Februar ab 15 Uhr
- Samstag, 27. Februar ab 15 Uhr
- **weitere Termine folgen…**

Wir freuen uns auf Euch! Bis bald, Eure

Dr. Pia Aumeier

info@piaaumeier.de

8 WeBIENare für Frischlinge der Bienenhaltung 2021

Online, Live, kostenlos und frei für alle!

Du willst in die Bienenhaltung einsteigen? Oder bist bereits Jungimker*In? Und suchst nach Infos - Ansprechpartnern - Rat und Tat? **WIR sind für Dich da!**

Patricia Beinert und Pia Aumeier bieten Dir zwei Reihen **kostenfreier WeBIENare**. Zu jedem Termin führen wir Dich **stich- und virenfrei** zunächst in einem Vortrag in die Theorie ein. Dann erlebst Du die imkerliche Praxis in einer live-Sendung vom Bienenstand. Wir vermitteln dabei die **Grundlagen bienenfreundlicher Imkerei**.

Keine Anmeldung erforderlich, klicke zum Termin einfach auf den jeweiligen Link und verfolge den Live-Stream. Über den Chat kannst Du Fragen stellen.

Die Seminare sind nachträglich verfügbar nur für Bucher der Präsenztermine unserer Einsteigerkurse (siehe pdf „2021 Einsteigerkurse“ Seiten 3 - 4).

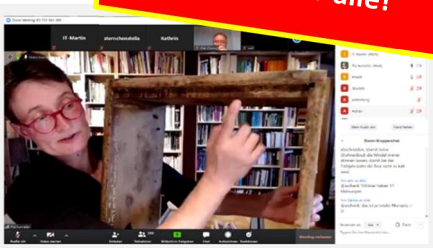

Erst die Theorie...

...dann Sendung live vom Bienenstand

von und mit...	**Patricia Beinert,** Chris Wenke	**Pia Aumeier,** Gerhard Liebig, Martin Spickermann, Laura Welp
Schnuppertag: Elementares zur Biologie & Haltung der Honigbiene Link zum Zugang	Samstag, **6. Febr** 10 - 16 Uhr https://www.neander-bienen.de/schnuppertag/	Sonntag, **21. Febr** 10 - 16 Uhr www.piaaumeier.de/einsteiger
Seminar 1: Wie einsteigen? Welche(r) Standort, Kiste, Biene? Erster Blick ins Volk Link zum Zugang	Sonntag, **7. März** 12 - 16 Uhr https://www.neander-bienen.de/einsteigerkurs/	Samstag, **20. März** 11 - 16 Uhr www.piaaumeier.de/einsteiger
Seminar 2: Völker auswintern Link zum Zugang	Sonntag, **25. April** 12 - 16 Uhr https://www.neander-bienen.de/einsteigerkurs/	Samstag, **3. April** 11 - 16 Uhr www.piaaumeier.de/einsteiger
Seminar 3: Schwarmzeit mit Jungvolkbildung Link zum Zugang	Samstag, **15. Mai** 12 - 16 Uhr https://www.neander-bienen.de/einsteigerkurs/	Sonntag, **9. Mai** 11 - 16 Uhr www.piaaumeier.de/einsteiger
Seminar 4: Honigernte und Jungvolkpflege Link zum Zugang	Sonntag, **6. Juni** 12 - 16 Uhr https://www.neander-bienen.de/einsteigerkurs/	Samstag, **5. Juni** 11 - 16 Uhr www.piaaumeier.de/einsteiger
Seminar 5: Wirtschaftsvölker im Spätsommer richtig pflegen Link zum Zugang	Sonntag, **18. Juli** 12 - 16 Uhr https://www.neander-bienen.de/einsteigerkurs/	Samstag, **3. Juli** 11 - 16 Uhr www.piaaumeier.de/einsteiger
Seminar 6: Jungvölker im Spätsommer Link zum Zugang	Sonntag, **12. Sept** 12 - 16 Uhr https://www.neander-bienen.de/einsteigerkurs/	Sonntag, **29. Aug** 11 - 16 Uhr www.piaaumeier.de/einsteiger
Seminar 7: Was ist im Winter noch zu tun? Link zum Zugang	Sonntag, **7. Nov** 12 - 16 Uhr https://www.neander-bienen.de/einsteigerkurs/	Sonntag, **14. Nov** 11 - 16 Uhr www.piaaumeier.de/einsteiger

Dein Weg zu besonderer Fachkunde in Sachen Honig

Online, kostenpflichtig

Interaktives Live Web-Seminar

Erwirb spezielle Fachkunde rund um die Themen Honigentstehung, tierschutzgerechte und lebensmittelhygienisch einwandfreie Ernte, schonende Verarbeitung, Lagerung sowie Vermarktung. Verstehe gesetzliche Bestimmungen und erhalte wertvolle Praxis-Tipps. Das alles **kontaktfrei in einem Web-Seminar**. Hier verfolgst Du live eine Vortragsveranstaltung.
Alle Zuschauer sind interaktiv eingebunden: Du kannst selbst Fragen stellen oder beantworten. Entweder schriftlich über den Chat oder durch Zuschaltung per Mikrofon.

Der Kurs ist mit 35,- Euro kostenpflichtig. Die Teilnehmerzahl ist begrenzt.
Bitte melde Dich an unter info@piaaumeier.de. Nenne Deine postalische Adresse. Und Deinen Wunschtermin. Du erhältst dann die Zugangsdaten für die Teilnahme am ZOOM-Web-Seminar.
Klicke Dich damit rein am **Sonntag, den 7. Febr 2021** von 10.30 bis 17 Uhr
ODER am **Sonntag, den 28. März 2021** von 10.30 bis 17 Uhr

IMKERVERBAND RHEINLAND e.V.

Teilnahmebescheinigung

Biene Maja

Einen offiziellen Beleg über Deine Fachkunde erhältst Du, indem Du den zugesandten Prüfungsbogen bearbeitet zurück sendest. Du erhältst das Teilnahmezertifikat des Imkerverbandes Rheinland e.V..

Honig im eigenen Glas darfst Du auch ohne jede Qualifikation anbieten. Der Kurs jedoch hilft sicher dabei, werbewirksam Honig höchster Qualität zu vermarkten.

+

Teilnahme an einer Präsenzveranstaltung

zum Thema Honigernte & -verarbeitung

Sobald wieder möglich, werden wir solche Veranstaltungen im Ruhrgebiet anbieten.

Hast Du bereits zusätzlich praktische Erfahrung z.B. im Rahmen eines Einsteiger- oder Spezialkurses erworben? Schick uns eine formlose Bestätigung, dann...

...dann erhältst Du das

Zertifikat „Fachkundenachweis Honig“ des Deutschen Imkerbundes e.V.

Und bist damit berechtigt, Gewährverschlüsse zu beziehen für die Vermarktung Deines Honigs als „Echter Deutscher Honig“ unter dem Warenzeichen des D.I.B. e.V..

ZERTIFIKAT

Für Multiplikatoren und andere „Besserwisser 😊“

3 WeBIENare kostenfrei mit Zertifikat

Online-Seminar
„Fortbildung für Multiplikatoren - moderne und verlustfreie Imkerei“

von und mit Dr. Pia Aumeier (info@piaaumeier.de), Dr. Gerhard Liebig und weiteren Referenten
kostenfrei dank EU-Finanzierung über den Imkerverband Rheinland e.V.

Du bist…
… Imker und fasziniert von Honigbienen oder allgemein interessiert an Natur und Umwelt,
… jemand, der gerne Andere informiert (z.B. Kindergärten, Schüler, Jungimker, alte Hasen),
… dabei immer auf der Suche nach neuesten Informationen, hast aber selbst kaum Zeit umfassend zu recherchieren oder Vorträge vorzubereiten.

Dann schalte Dich dazu. Wir bieten…
… eine unbürokratische und kostenfreie, herausragende Qualifizierung, abgestimmt auf Deine Bedürfnisse und Möglichkeiten,
… bevorzugte Versorgung mit modernen, wissenschaftlich gesicherten Erkenntnissen rund ums Thema Imkern – Bienen – Bienenprodukte - Wilde Bestäuber - Naturschutz etc.,
… didaktisch sinnvoll aufgebaute Unterlagen für Deine Veranstaltungen,
… Tipps für eine gelungene Vermittlung von theoretischem und praktischem Wissen,
… Vermittlung von Vortragsveranstaltungen oder Kursen,
... Erfahrungsaustausch mit anderen aktiven Referenten.

Für 2021 sind drei Termine geplant. Ein ansprechendes Programm nach Euren Wünschen stellen wir aktuell zusammen. Bitte informiert Euch demnächst hier über die Themen der einzelnen Fortbildungstage.

Multis 1: **Sonntag, 31. Januar 2022** ab 10.30 bis ca. 17.00 Uhr
Bitte melde Dich unverbindlich hier an: https://forms.gle/3yCoyrprc2DPmTUNA
Über diesen Link kommst Du am 31.1.21 zu uns:
https://us02web.zoom.us/j/89659320804?pwd=ZlpzV1kxaFZCTXhVazhCREVCUmJ3UT09

Multis 2: **Sonntag, 20. Juni 2022** ab 10.30 bis ca. 17.00 Uhr
Bitte melde Dich unverbindlich hier an: https://forms.gle/Ko67GHVAC7y7iVGy7
Über diesen Link kommst Du am 20.6.21 zu uns:
https://us02web.zoom.us/j/82957380029?pwd=SVJxRCs4WGpIU0tQTms1K081Y3dqZz09

Multis 2: **Sonntag, 4. Juli 2022** ab 10.30 bis ca. 17.00 Uhr
Bitte melde Dich unverbindlich hier an: https://forms.gle/rgQsZkzyLd79jXKLA
Über diesen Link kommst Du am 4.7.21 zu uns:
https://us02web.zoom.us/j/89953918319?pwd=bGZEWXdoTVlqRTRBaFZDMjJHNVVMZz09

Möchtest Du als Referent regelmäßig Spezial-Informationen, sowie Zugang zu unseren Schulungsunterlagen erhalten? Dann melde Dich bitte hier an:

http://www.lust-auf-eigenen-honig.de/lists

Völkervermehrung und Königinnenaufzucht leicht gemacht

WeBIENare & Präsenztermine kostenfrei

Mit Spezialinfos für Multiplikatoren

von und mit Dr. Pia Aumeier; info@piaaumeier.de
kostenfrei dank Finanzierung über KIV Ruhrgebiet e.V. & IV Rheinland e.V.

Hast Du Lust auf viele Jungvölker?
…und trotzdem honigstarke Wirtschaftsvölker?
…hast aber selbst nur böse Bienen?
Dann mach doch mit im Kurs „Völkervermehrung im Team“!

Grundlage einer gesunden Imkerei ist auch die regelmäßige Bildung neuer Völker und junger Königinnen. Im Forschungsprojekt „Betriebsweisen im Vergleich“ erarbeiteten wir mit 150 deutschen Imker/Innen und deren 3.000 Völkern eine einfache und effiziente Methode, mit der Ihr aus jedem Wirtschaftsvolk ohne Honigertragsverlust mindestens 5 starke Jungvölker zieht. Auch die Königinnen-Aufzucht aus sanftem Material ist inklusive. Und so macht Ihr mit:

- folgt der **theoretischen Einführung** am 6. Februar **oder** am 7. März im **Online**-Seminar.
- verfolgt uns **online** bei den **vier praktischen Schritten der Völkervermehrung live** von einem unserer Bienenstände. Wer Lust hat, macht zu Hause alles mit. Die WeBIENnare sind zeitlich so abgestimmt, dass Ihr nach 3 Wochen mit eigenen jungen Königinnen zahlreiche Begattungsableger bilden könnt.
- Zusatzangebot für Ruhrpöttler: geeigneten **Zuchtstoff** aus sanftmütigen Bienenvölkern könnt Ihr jeden Sonntag abholen hier: Dr. Gerhard Liebig, Lehrbienenzentrum Hohenstein, siehe www.kiv-ruhrgebiet.de
- sobald Covid-19-bedingt wieder möglich, werden wir zusätzlich Präsenz-termine mit persönlichen Treffen an den Kursorten Bochum (KIV Ruhrgebiet e.V.) sowie Stadtlohn anbieten. **Bitte informiert Euch regelmäßig über unsere aktualisierten Angebote!**

Kurs Völkervermehrung im Team	im Auftrag des KIV Ruhrgebiet e.V.	im Auftrag des IV Rheinland e.V.
Die angegebenen Links zur Anmeldung oder dem Live-Online-Termin öffnen sich automatisch beim Draufklicken		
Theorietag: Einführung in die Methoden von Köaufzucht und Völkervermehrung, Terminabsprachen Bitte melde Dich unverbindlich an hier	Samstag, **6. Febr** 10 - 17 Uhr https://forms.gle/ANbEwXRb7BKKqg8G9	Sonntag, **7. März** 10 - 17 Uhr https://forms.gle/5tcSHWa1S3uehWKE8
Link zum Zugang Online-Seminar	https://us02web.zoom.us/j/82456500955?pwd=LzU5dFlCU3Vkazk2QWF5VHJWa3FDdz09	https://us02web.zoom.us/j/83710543298?pwd=QldvUHBZdktvUVdJcGt1bFd1QmpRdz09
Schritt 1: Populationsschätzung und Bildung von Sammelbrutablegern Bitte melde Dich unverbindlich an hier	Mittwoch, **19. Mai** ab 18 Uhr https://forms.gle/kkJWZLVV5cNu6pfw5	Freitag, **23. April** ab 18 Uhr **Präsenztermin,** wenn möglich, Kursort RLP - Koblenz; Link für eine verbindliche Anmeldung wird hier rechtzeitig veröffentlicht
Link zum Zugang Online-Seminar	https://us02web.zoom.us/j/82635156485?pwd=ejRvcW1zbVZpSEh6eUJldFJIbGFZdz09	
Schritt 2: Nachschaffungszellen brechen und Umlarven Bitte melde Dich unverbindlich an hier	Freitag, **28. Mai** ab 18 Uhr https://forms.gle/Fs8Uv5cCcc86rTaj6	Sonntag, **2. Mai** nach Teilnehmerwunsch **Präsenztermin,** wenn möglich, Kursort RLP - Koblenz; Link für eine verbindliche Anmeldung wird hier rechtzeitig veröffentlicht
Link zum Zugang Online-Seminar	https://us02web.zoom.us/j/87314459099?pwd=YkZkQ0FFVVFYV3o1OUhrMTd2cUlLZz09	
Schritt 3: Verschulen der Königinnenzellen. Fehleranalysen. Bitte melde Dich unverbindlich an hier	Sonntag, **6. Juni** ab 18 Uhr https://forms.gle/Nv6LgSsvxsyqEB149	Dienstag, **11. Mai** ab 18 Uhr **Präsenztermin,** wenn möglich, Kursort RLP - Koblenz; Link für eine verbindliche Anmeldung wird hier rechtzeitig veröffentlicht
Link zum Zugang Online-Seminar	https://us02web.zoom.us/j/84778699684?pwd=NTF2N0RTV2hIanJEa0lkK3ZRUEV0QT09	
Schritt 4: Aufteilen der Bienen und frisch geschlüpften Könginnen in Begattungsableger Bitte melde Dich unverbindlich an hier	Freitag, **11. Juni** ab 18 Uhr https://forms.gle/Q4vHe3vWiE53tYuT6	Freitag, **14. Mai** ab 18 Uhr **Präsenztermin,** wenn möglich, Kursort RLP - Koblenz; Link für eine verbindliche Anmeldung wird hier rechtzeitig veröffentlicht
Link zum Zugang Online-Seminar	https://us02web.zoom.us/j/89951922865?pwd=VmZYNjBVOURiSUk3OGZaMXNTc0Zpdz09	

WeBIENar kostenfrei mit Zertifikat

Für Freunde von Hornisse & Co.

„Keine Angst vor dicken Brummern – Tipps für ein harmonisches Miteinander von Honigbienen und Imkern mit Wespe, Hummel & Co.“

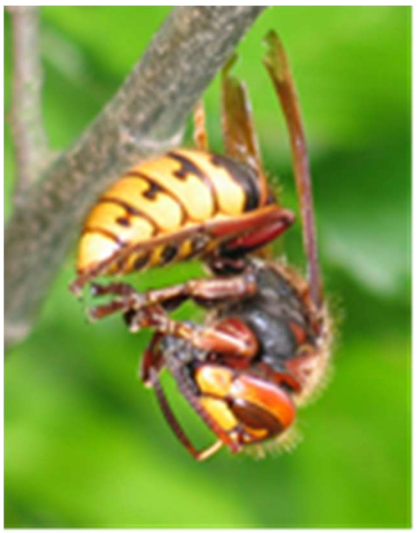

Sie stehlen Grillgut, sitzen in der Marmelade, schwimmen in der Limo und schlachten Honigbienen. Wespen haben selbst unter Naturschützern oft kaum Freunde. Und außerdem töten ja schon drei Hornissenstiche einen Menschen. Oder?

Imker*Innen sind bevorzugte Ansprechpartner bei Problemen mit stechenden Insekten. Im **„WepSinar“** am Samstag, den 16. Oktober 2021 beleuchten wir die weit verbreiteten Vorurteile. Aufschlussreiche Bilder und Filme vermitteln spannende Einblicke in das Leben und Wirken unserer heimischen Stechimmen.

IMKERVERBAND RHEINLAND e.V.

Teilnahmezertifikat

Willi Biene

hat am 23. August 2020 am ganztägigen

„Fortbildungslehrgang zur fachgerechten Beratung und Umsiedlung bei Problemen mit Hornissen- und anderen Wespenvölkern“

des Bienenzuchtvereins Köln-Porz e.V., durchgeführt im Auftrag des Imkerverbandes Rheinland e.V. teilgenommen.

Die Inhalte der Fachausbildung waren:

Teil I: Vermittlung fachbiologischer Grundlagen der Vespidae sowie ausgewählter Vertreter der Apiformes mit Tipps für die Beratungstätigkeit

Teil II: Praktische Bestimmungsübungen zur Arterkennung von Wespen und deren Nestern

Teil III: Detailinformationen zur fachgerechten Umsiedlung unter Berücksichtigung artspezifischer Anforderungen anhand von Fallbeispielen

Peter Gauger
Vorsitzender
Bienenzuchtverein Köln-Porz

Dr. Pia Aumeier
Fachreferentin des IV Rheinland e.V.

Ziel dieses Kurses ist es, den Teilnehmenden (Imkern, Naturschützern, Feuerwehrleuten, Schädlingsbekämpfern) das notwendige Rüstzeug für eine **fachgerechte Beratung** und notfalls Umsiedlung von Hautflügler-Staaten zu vermitteln. Hierzu werden wir auch gemeinsam **Bestimmungsübungen** anhand von Neststandorten, Nesttypen und Einzeltieren online durchführen. Denn artspezifisches Knowhow ist die Grundlage fachgerechter Problemlösungen.

Ihre Fachkompetenz belegen die Kursteilnehmer in einer kleinen Online-Prüfung. Sie erhalten ein **Teilnahmezertifikat**, das ihnen sodann mit Autorisation der Naturschutzbehörden rechtlich abgesichert auch Umsiedlungen ermöglicht.

Von und mit Dr. Pia Aumeier; info@piaaumeier.de

Kostenfrei** für alle TeilnehmerInnen dank Engagement des **KIV Ruhrgebiet e.V. und des Imkerverbandes Rheinland e.V.

Klickt Euch rein über diesen Link am Samstag, den **16. Oktober 2021 von 10 bis 17 Uhr**

https://us02web.zoom.us/j/89842114713?pwd=aForTWRSNFVzTnN5cE0zcTFEMTQyQT09

Achtung: dieses Web-Angebot ist für Euch kostenfrei Dank Finanzierung durch EU, den Imkerverband Rheinland e.V. und den KIV Ruhrgebiet e.V.. Für die ordnungsgemäße Abrechnung benötigen wir eine Anmeldeliste. Diese Daten werden von Pia Aumeier nur an die Abrechnungsstelle weitergeleitet und baldmöglichst wieder gelöscht. Bitte unterstützt uns und tragt Euch hier ein: **https://forms.gle/uv41fJ1hNiPcYzA4A**

Für Freunde von Hornisse & Co.

Präsenzkurs

NABU Kreisverband Oberberg

IMKERVERBAND RHEINLAND E.V.

BZV Bienenzuchtverein Bechen e.V.

Seminar zur fachgerechten Beratung und Umsiedlung bei Problemen mit Wespen- und Hornissenvölkern.

Eine gemeinsame Veranstaltung des NABU Oberberg,
dem Imkerverband Rheinland e.V. und dem Bienenzuchtverein Bechen:

- Erfahren Sie mehr über das Leben und das ökologische Wirken unserer heimischen Wespenarten, mit vielen Tipps für die Beratungstätigkeit
- Theoretische und praktische Bestimmungsübungen, zur Erkennung der verschiedenen Wespenarten, deren Nester und Neststandorte
- Detailinformationen zur fachgerechten Umsiedlung, unter Berücksichtigung artspezifischer Anforderungen, anhand von Fallbeispielen

Zielgruppe des Kurses:

Behörden, Imker, Feuerwehrangehörige, Schädlingsbekämpfer, Dachdecker, Naturschutzverbände und am Naturschutz Interessierte.

Sie erwerben mit der Teilnahme einen Sachkundenachweis, um selbst, in Zusammenarbeit mit den Naturschutzbehörden, als Hornissen- und Wespenberater/in sowie Umsiedler/in, tätig zu werden.

Termine:	**Samstag, 23. Oktober 2021** oder **Samstag, 06. November 2021** jeweils von 09:00 Uhr bis ca. 17:00 Uhr
Schulungsort:	**Cafe-Restaurant-Gästehaus Hembach** **Dorfstrasse 2 - 4,** **51688 Wipperfürth-Wipperfeld**
Kosten:	**25,00 Euro**

Das Wespenseminar wird gestaltet und referiert von:

Angelika Leistikow (NABU Oberberg, Arbeitskreis Hornissenschutz)
Dr. Pia Aumeier (Bienenwissenschaftlerin und Fachreferentin)
Peter Tauchert (Wespenberater und Umsiedler, www.aktion-wespenschutz.de)

Kontakt und Anmeldung:

Angelika Leistikow
Telefon: 02267 - 880107 oder 0176 - 51140787
Mail: angelika@bernhelm.de

Rund ums Wachs

WeBIENar kostenfrei

„Wachs und Waben

wie halte ich das faszinierende Bauwerk dauerhaft rückstandsfrei?“

*Auf Initiative des KIV Ruhrgebiet e.V. (www.kiv-ruhrgebiet.de) möchten wir Euch auch unseren Wachskurs dieses Jahr **online** anbieten. Kostenfrei Dank Finanzierung durch den KIV Ruhrgebiet e.V. & Imkerverband Rheinland e.V.*

Wir führen Euch auf den Spuren des Wachses durch das Bienenjahr und erläutern sinnvolle Verarbeitungsschritte.

Und das erfahrt Ihr im Kurs:
Mit welchen pfiffigen Tricks erstellen Bienen ihre Waben?
Wie baue ich einen eigenen, dauerhaft rückstandsfreien Wachskreislauf auf?
Was bedroht die Qualität meines Wachses und wie wende ich diese Gefahren ab?
Wie recycle ich mein wertvolles Wachs ohne viel Mühe?
Wie bastele ich gelungene Weihnachtsgeschenke, gieße, ziehe, rolle, knete ich Kerzen?
Wie kreiere ich Engelkerzen, Windlichter oder eigene Gussformen?
Auch für alle aktuellen Fragen zu Euren Völkern ist im Web-Seminar Zeit!

Von und mit Dr. Pia Aumeier; info@piaaumeier.de

Klickt Euch rein über diesen Link am Samstag, den **11. Dezember 2021 von 10.30 bis 17 Uhr**
https://us02web.zoom.us/j/83664397691?pwd=WWYzT0FwekttWGxmaFhWQ1BSSjNaQT09

Achtung: dieses Web-Angebot ist für Euch kostenfrei Dank Finanzierung durch EU, den Imkerverband Rheinland e.V. und den KIV Ruhrgebiet e.V.. Für die ordnungsgemäße Abrechnung benötigen wir eine Anmeldeliste. Diese Daten werden von Pia Aumeier nur an die Abrechnungsstelle weitergeleitet und baldmöglichst wieder gelöscht. Bitte unterstützt uns und tragt Euch hier ein: **https://forms.gle/bQqAaJKVcYY4mqiv9**